

2020
1
 January Vol.46

JALまねびより

◀ 今の特集 島根のいいものの再発見!! 「益田市 スイセン」 西いわみ地区本部

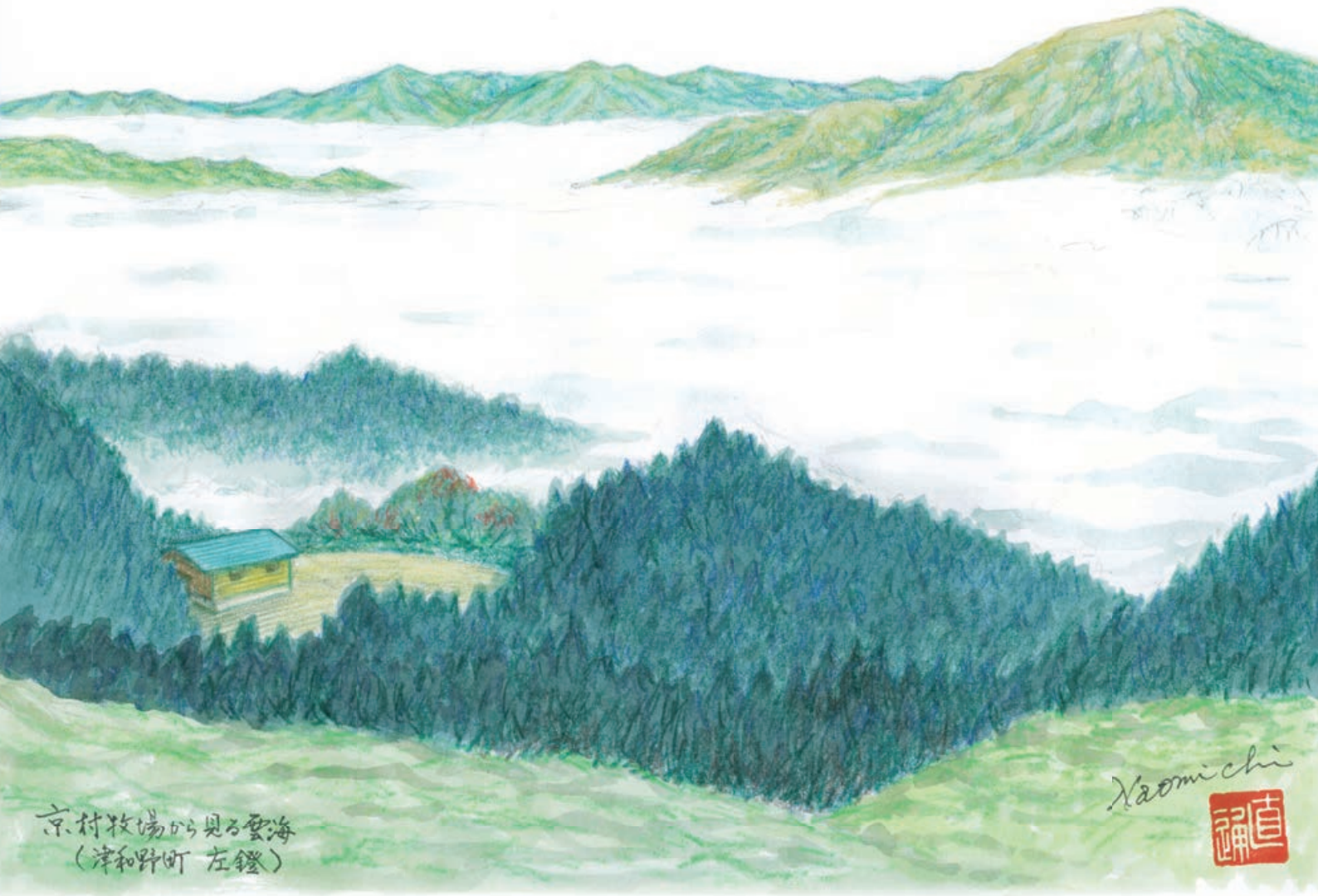

京村牧場から見る雲海
 (津和野町 左鏝)

Naomichi

謹賀新年

初春の
お慶びごと
中がき

代表理事組合長 石川 寿樹

代表理事副組合長 山根 盛治

代表理事専務 高木 賢一

代表 監事 名原 佳宏

役職員一同



代表理事組合長
石川 寿樹

新年あけましておめでとうございます。
組合員の皆様には、健やかに新年をお迎
えのこととお慶び申し上げます。

今年も無事に新年を迎えられましたの
も、組合員の皆様をはじめ、地域の皆様
のご理解とご協力の賜物と心から感謝申し上
げます。

昨年は元号が令和に改まり、新しい時代
の幕開けとなりました。令和2年がJAし
まねにとって飛躍の年となりますよう役職
員一同、励んで参りたいと存じます。

また、昨年は全国各地で台風や豪雨など
多くの自然災害が発生し農産物や農業施設
等に甚大な被害が発生いたしました。被災
された皆さまに心よりお見舞い申し上げます
とともに、本年は災害のない穏やかな年
になりますことを願っております。

さて、JAしまねは本年3月で統合5周
年を迎えます。統合効果を更に実感あるも
のとし、組合員の皆様に見ええる形で還
元していくため、自己改革と事業改革を車
の両輪として位置づけ、スピード感を持つ

て取り組んでいかなければなりません。

自己改革においては、「農業者の所得増
大」「農業生産の拡大」「地域の活性化」の
3本柱を掲げて取り組んで参りました。
昨年6月には、島根県と「包括業務提携
に関する協定」及び「島根県農業産出額
100億円増の早期達成に向けた共同宣
言」を締結いたしました。JAしまねにお
いても「第2次農業戦略実践3カ年営農計
画」のもと、農畜産物販売高を39億円増や
し、416億円とする目標を掲げておりま
す。統合したことによるスケールメリット
を活かし、営農指導の強化や生産資材価格
の低減、また、U・Iターン者の新規就農
支援や生産拡大を図る農業者のためのリー
ス事業の展開など、目標達成に向けて組合
員の皆様と共に取り組んでいく所存です。

これらを実現するためには、支援できる
経営の健全性確保に向けた取り組みが求め
られますが、日銀のマイナス金利政策や少
子高齢化等により信用・共済事業の収益減
少が避けられない状況にあります。このた
め、JAしまねの収支構造の迅速かつ抜本
的な改革を実施する必要に迫られており、
本店・地区本部一体となった組織再編が必
要であります。

まず一つ目は、信用事業のあり方の見直
しを図ります。本年2月末をもって各地区

本部の金融・共済部署を発展的解消し、本
店と地区本部の重複業務を本店に集約する
ことで機構、人員を見直し、信用事業のス
リム化・効率化を進めていきます。

また、金融店舗、ATM等については、
地域の生活基盤としての役割・利便性を確
保しつつ、採算性や効率性を十分検討し、
施設の集約や再配置、広域利用、運営方法
の見直しも平行して進めていきます。

二つ目の重要課題は営農経済事業改革で
あります。昨年より、経営基盤強化支援と
して、全農、農林中金、三菱総研にコンサ
ルトメントに入っていたいただいており、営農経
済事業の収支改善に向けた取り組みを進め
ております。

大変厳しい経営環境の中ではあります
が、今後も組合員、地域の皆様から、「信
頼され、選ばれ、必要としていただけるJ
A」を目指し、役職員一丸となって改革を
推し進めて参ります。組合員の皆様におか
れまして、ご理解とご協力を賜りますよ
うお願いいたします。

結びに、組合員、地域の皆様にとりまし
て、本年が実り多く、健康で明るい年とな
りますようお願い申し上げます。年頭の挨拶と
させていただきます。

本年もどうぞよろしくお願い申し上げます。

島根には誇れる農産品がたーっさん!

島根のいいもの 再発見!!

直撃・生産者インタビュー

益田市 スイセン

1月は、西いわみ地区本部。益田市でスイセン作りに取り組む両見勝さんにお話を伺ってきました。



昔から身近にあった スイセン

スイセン栽培が盛んな益田市鎌手地区。スイセンは今や益田市の花として有名ですが、このあたりでは昔からあらゆる場所で自然に咲いていたそうです。両見さんが幼い頃は、自生していたスイセンを摘み取り、最寄り駅に持っていくと業者の人が汽車で広島の花市場まで届けてくれるような「お小遣い稼ぎ」の仕組みがあったのだとか。その後、両見さんは郵便局員として働きながら米や麦を作る兼業農家をしていましたが、1970年代から始まった国の減反政策で稲作を少なくすることを余儀なくされま



お話を伺った両見勝さん。

した。また、畑では葉タバコを作る農家もありましたがそれも減少していき、皆が試行錯誤しながら生活する時代を送っていました。そんな時、隣の三隅町（現・浜田市）に火力発電所が建設されることになり、その予定地の用地買収が始まる前にお願いで、自生していたたくさんのスイセンの球根を掘らせてもらいました。1983年頃からそれらを休耕田に植え、商品用のスイセン栽培を本格的にスタートさせました。



整列して植えられたスイセン畑。

手探りで始めた スイセン栽培

スイセン栽培を始めた頃、何軒かの農家が集まり「鎌手

水仙部会」を結成。当時はその中で一番若かったという両見さん。栽培方法もよくわからず、ただひたむきに球根を植えていきました。最初はひとつずつ球根を植え、それが5、6年経つと繁殖しどれも皆きれいな花を咲かせるような球根に育っていきます。この作業を何年も繰り返し、球根は増え続け、今では複数の畑を所有するまでに広がりました。時には国内でも有名なスイセンの産地である福井県越前町や兵庫県の淡路島などへ視察に出かけ、栽培方法について学びました。

スイセンは他の花に比べると作りやすく、特に肥料などを必要とすることなくきれいな花を咲かせます。また、他の農作物に比べ機械は要らず、一年を通して草刈機が



スイセンの球根。自然に分球し、繁殖していく。



長いスイセンが良いとされるため、周りの雑草を支えとして利用する。そのため、わざと草刈りをしないそう。

あれば十分なのでコストを抑えながら栽培することが可能です。しかしここ最近では気候の変化のせいか「なかなか思うような花が咲かなくなってきた」と語る両見さん。それでも水仙部会の中で色々な情報をやり取りし、良さそうな肥料や植え付け方法を少しずつ試しながら現在も栽培に取り組んでいます。

いちばん寒い時期が 出荷のピーク

通常スイセンは、4月頃に葉っぱがすべて枯れ、しばらく過ぎた6月から球根を掘り起こします。その後、それらの球根を干しておき、9月頃に定植していきます。例年11月の半ばから花が咲き始め、12月には出荷の時期を迎えます。出荷する際にいちばん条

件の良い状態は、「葉っぱが4枚、花が4つ」ついでいて、さらに「はかま」と呼ばれる球根の上にある白い筒状の部分の長さで優劣が決まるため、これを一本ずつ丁寧に分けていくのにとっても労力がかかります。また、スイセンの出荷ピークは一年で最も寒い時期。基本的に露地栽培なので、天気が悪い日の切り取り作業は非常に大変です。それでも出荷日は決まっているので、雨や雪が降ったり冷たい風が吹く中でも作業を行わなければなりません。



根元近くの「はかま」と呼ばれる部分。

スイセンが 地域を元気にする

毎年、鎌手小学校では「スイセン学習」と題し3年生の

児童が両見さんの畑で作業を行います。児童たちは、球根掘りから定植、そして花の切り取りと一年を通してスイセンの成長を学ぶことができます。この校外学習は都会地など他の地域ではなかなかできない貴重な体験であり、約20年前からずっと続く鎌手の大切な行事となっています。併せて年末には、萩・石見空港で羽田からの搭乗者にスイセンの花束を手渡すキャンペーンも行われています。鎌手の子どもたちにとっては、スイセンはいちばん身近な花であり、この地域を知り、PRするための大切な存在となっています。両見さんもこのスイセン学習を通して育まれる地域の子どもたちとの繋がりを大切にしています。

次の世代の人にも 届けたい

こうして、地域を元気にし交流の場を提供してくれるスイセンですが、年齢を重ねていくうちに畑での作業が体力的にきつくなってきたという両見さん。最近、葉が枯れた後の球根をそのまま据え置き栽培し、主に切り取り作業に専念しているそうです。水仙部会のメンバーも皆ほとんど高齢になってきています

が、次の世代を担う若手の後継者がなかなかいないのが現状。昨今、ど

この農家でも抱えている課題ではありますが、両見さんは毎年楽しみにしている人たちのためにも、この美しいスイセンを次世代に繋いでいきたいと願っています。



週3回の集荷日に合わせて切り取り作業を行う。

スイセン 一口メモ

さわやかで柔らかな香りが特徴のスイセン。益田市鎌手地区にある「唐音水仙公園」には、例年12月の終わりから2月にかけて白いスイセンが一面に広がります。日本海を背に広がるスイセンの丘の景色は圧巻で、写真を撮りに訪れる人もたくさんおられます。この公園のスイセンは鎌手地区の住民が何十年もの間ひとつずつ球根を植えた言わば手作りの花畑。住民の思いが詰まった絶景を見に、ぜひ訪れてみてください。



西いわみ地区本部 **新鮮市場 あおの**



野菜生産部会の木村大輔部会長

産直へようこそ!!

島根県内の産直店舗を「紹介」します。

特産品「TOKINOME」



県内でも有数の観光地である津和野町。そんな津和野町の道の駅内にある産直「新鮮市場あおの」は、里山と「山陰の小京都」の食文化を支える山の幸が勢ぞろいし、観光客や地元の人々で賑わう。

今年の3月にリニューアルされた売り場に並ぶのは、全て津和野町産の新鮮な農産物と加工品。冷蔵・冷凍設備を新たに設置し、これまで以上に多彩な商品を扱えるようになった。約140人の野菜生産部会員から出荷される商品の中には、他の産直では見かけない珍しいものもあるという。当日も津和野産サトウキビが陳列されていて、取材班も驚いた。生産部会の木村大輔部会長は「県外からのイターン就農者による新しい



ガーリックオイルや冬瓜ジャムなど加工品も津和野産



冬が旬(!?)の津和野町産サトウキビ!

も、研修を終えた新規就農者が同産直へ出荷し、産直が賑わうことを心待ちにしている。1月にはイチゴや葉ワサビといった冬の農産物が並ぶ。また、農産物が少なくなる冬の時期でも、道の駅近くの加工所を活用して加工品を充実させるなど、1年を通して訪れる人々にとって魅力的な産直となるよう創意工夫を凝らす。

道の駅津和野温泉なごみの里には、同産直のほか、日帰り温泉やレストランが併設されており、津和野の新たな魅力を発見できる。津和野を訪れた際にはぜひ立ち寄りたい。



小京都の冬を代表する味覚のひとつ 葉ワサビ



陳列箱で津和野の観光名所を紹介 さすが観光地の産直です



店名：新鮮市場 あおの
 所在地：島根県鹿足郡津和野町鷺原イ256
 (道の駅 津和野温泉なごみの里 内)
 TEL：0856-72-4122
 営業時間：9:00~21:00
 定休日：年中無休

雲南

雲南女性部大東支部 男の料理教室開催

J Aしまね雲南女性部大東支部は11月30日、雲南市大東町の佐世地区振興協議会の生涯学習部と共催で「男の料理教室」を同町の佐世交流センターで初めて開催しました。

参加者の募集は協議会が行い、32歳から72歳までの8人が集まりました。女性部は講師として参加。見事な包丁さばきを見せる参加者もあれば、日頃から調味料を目分量で加えている人は計量に四苦八苦するなど和気あいあいと進め、家の光協会が発行する『家の光』に掲載された「牛肉入りキムチごはん」「ハクサイのぐつぐつ煮」「カリフラワーの和風ポタージュ」の3品を作り上げました。家庭菜園で無農薬の野菜を作ることもある吉木文雄さんは「普段から簡単なみそ汁などは作っているが、今度は自家製の野菜を使って家族に振舞いたくなった」と笑顔で講座を振り返りました。

大東支部の高橋美佐子部長は「女性部のことを地区の男性に知ってもらえるいい機会になった」と話し、今後は他の地区にある活動団体とも協力して、女性部活動の輪の更なる拡大に意欲を見せます。



料理の手ほどきをする女性部員

くにびき

防犯訓練実施！ 職員が防犯の意識高める

くにびき地区本部は12月6日、乃木支店で、松江警察署の協力のもと防犯訓練を実施しました。

同訓練は犯罪が増える年末に向け、防犯マニュアルや役割分担などの再確認と意識の高揚を図り、犯罪の未然防止や早期解決につなげることを目的に実施するものです。

当日は、店内に2人組の強盗が入ったという想定で訓練を開始。強盗に扮した警察官が来店者役の職員を人質にとり、本物さながらに金を出すように脅迫。職員はマニュアルに従い、非常通報装置を押したり、人質の救護をしたりするなど、緊張しながらも適切な対応をとりました。また、聞き込み役の警察官に、逃走した犯人の容姿や車両ナンバーなど、早期解決に向けた情報を伝えました。

訓練終了後、同警察署の生活安全課岡田仁係長は「何よりも命を守ることが重要。そのうえで、それぞれの役割を再度確認してほしい」と注意喚起し、春木透支店長は「職員全体で防犯意識を高めていきたい」と話しました。



早期解決に向け、情報を伝える職員

隠岐

ご来店感謝デーを実施

J Aしまねの全支店で12月13日（金）、日頃のご愛顧に対する感謝の意をこめて「ご来店感謝デー」を実施しました。隠岐地区本部では管内4か所の各支店・店の窓口において実施し、多くの組合員、J A利用者へご来店いただくため、店頭での看板告知やイベント開催予告チラシ配布を行い、当日には約300名のお客様にご来店いただきました。ご来店いただいたお客様には、「年末に必要なお掃除用品や日用品の詰め合わせ」をプレゼントさせていただきました。ご来店された組合員からは「えっ、こんな物もらっているの！今日来てラッキーだわ」など喜んでいただきました。

また、「J Aでホッと一息」をコンセプトに店舗内にコーヒーやお茶を楽しんでいただけるコーナーを設け、J Aと組合員とのコミュニケーションの場を設けさせていただきました。

J Aしまねは、今後とも組合員・利用者の皆様の期待に応えられるよう、一層取り組んで参りますので、引き続きのご愛顧をよろしく願います。



やすぎ

やすぎ苺 出荷本格化

島根県最大の苺産地である安来市で11月15日、今年度の共選出荷が始まり、これから出荷が本格化してきます。今の時期に出荷される苺は開花から40日以上かけており、手間ひまをかけた分糖度が増すためとても甘く、市場でも好評です。

やすぎ苺部会は、63戸の農家が584アールで栽培しており、U・Iターンの若手新規就農者からベテランまで幅広い層の農家で構成されています。出荷は来年5月末頃まで予定しており、島根と鳥取の5市場へ「紅ほっぺ」84.5トン「章姫」36.2トン「かおりの」12.1トン約1億5,900万円の販売を目標としています。

同地区本部の苺担当の黒田真一係長は「安来の苺は冬から春まで長期間にわたり出荷をしておりますので、ぜひ味わっていただきたいです」と話しました。



斐川

あぐり探検隊 「餅つき」「そば打ち」体験

12月8日、斐川地区本部料理教室「ひかわアグリキッチンふぁみーゆ」で、今年最後の農業体験活動「あぐり探検隊」を開きました。隊員とその保護者15名が参加し「餅つき」と「そば打ち」体験をしました。「餅つき」で使用したもち米は、今年5月に隊員自ら田植えをし、刈り取ったもち米を使用しました。事務局と女性部が手ほだきをし、約20キロを昔ながらの臼と杵を使って挑戦し、隊員たちは力いっぱい杵を振り下ろして餅をつきました。また、斐川産のそば粉を使用した「そば打ち」では、荘原地区の糸賀充氏と高橋義孝氏の指導の下、隊員たちは真剣な眼差しでポイントを学びました。担当職員は「この活動を通して子供たちが少しでも農業に関心を持ってくれると嬉しい」と話しました。隊員たちは全講座を修了し、食べ物の大切さ、農業の大変さを学びました。



隠岐
どうぜん

来店感謝デー開催

師走の年金支給日12月13日（金）に毎年恒例となった来店感謝デーを実施しました。

当地区本部3支店の統一粗品として、JA海士町農産加工場で海士町産もち米を使用して製造した「紅白餅」を日頃の感謝を込めて来店者にプレゼントしました。また西ノ島支店では、この時期利用者の要望と評判の高い「石焼き芋」を早朝から準備し、そしてグリーンストア（西ノ島）では歳末商品と直売野菜などの「割引歳末大売出し」を同日開催し、多くの方に来店いただきました。



石見銀山

農業用廃プラスチック回収

石見銀山地区本部が参画する大田市環境にやさしい農業推進協議会農業用廃プラスチック適正処理部会は12月2日と3日に大田市内の4会場で開催された農業用廃プラスチックの回収を行いました。

3日の回収会場となった大田市久手町の刺鹿米倉庫では、53名の組合員・利用者が、ビニールや育苗箱、農業用マルチの回収を委託し、2日間で約14トンを回収しました。

今後もJA石見銀山地区本部では、関係機関と連携し、廃プラスチックの回収を通して、環境に配慮した農業の推進に取り組めます。



持ち込まれた廃プラスチックの計量を行う職員

出雲

女性部・やすらぎ会が古着贈呈 JA役職員にも呼びかけ2,337枚

JAしまね出雲女性部と同やすらぎ会が、「古着Tシャツで地域貢献活動」で集めたTシャツを出雲市の高齢者福祉施設「みどりの郷」4施設と就労継続支援事業所「ぼてとはうす」へ寄贈しました。ウエス（汚れを拭く布）として介護に役立ててもらおうと企画したもので、部員、会員のほかJA役職員にも呼びかけ、7～10月にかけて2,337枚を集めました。

12月13日に贈呈式を行い、同女性部の高野智子部長、同やすらぎ会の片伊勢妙子会長が「みどりの郷 出雲」の中尾忠正施設長にTシャツ700枚を贈りました。高野部長は「現場でウエスをよく使われると聞いて企画しました。今後ものようなことでお役に立てるか情報収集し、地域貢献に努めたいと思います」と話しました。



高野部長（中央）と片伊勢会長（右）から中尾施設長（左）に贈呈

西いわみ

就農相談バスツアー 生産現場を見学

島根県主催の就農相談バスツアーが12月7日～8日にかけてあり、県外からの参加者が県内各地の生産者や生産法人、農林大学校などを巡り、経営や作業内容などを見学しました。

同ツアーには関東方面などから17名が参加。一行は県東部の出雲空港に降り立ち、初日は出雲市の生産者、大田市の県立農林大学校を訪ねました。

最終日は県西部の江津市、浜田市と益田市で法人や生産者を訪ねました。

益田市喜阿弥町の国営西部農地開発地でぶどう栽培面積110アールを手掛ける森原孝さん（44）のハウスを訪ねた一行は、森原さんに就農動機や経営規模、就農開始からの苦労や課題などを質問しました。

森原さんは、5年前の就農時に国や県、JAなどの支援事業が役に立ったと答え、参加者に就農時の作物選定にはブドウを選んでほしいと話しました。



本店

シンガポールで西条柿をPR 販路拡大を目指す

JAしまねと島根県は今シーズン、新規輸出先となるシンガポールのドン・キホーテ（現地店舗名：DON DON DONKI）で島根県産柿「西条」を販売しました。台湾や香港といった東アジアへはこれまで輸出していましたが、シンガポールへの輸出は初めてとなります。果物消費が高いアジアで販売し、更なる販路拡大を目指します。

販売したのはシンガポールの5店舗と今年新たに開店した香港の店舗。11月にはJA職員らが現地です「西条柿」「島根あんぽ」「干し柿」を販売PR。現地の人は「西条」の形と黄色の色味が珍しい様子でしたが、試食すると「甘くておいしい」と好評でした。現地のバイヤーからは「生果を来年は倍ぐらい取り扱いたい」と要望があり、対応した職員も「実際に販促して売れ行きや現地の人々の反応もよかった」と手ごたえを得ました。今後は6月のデラウェアやシャインマスカットから西条柿の取扱いへとつながるよう交渉を進めていきます。



島根産西条柿のおいしさをPRした
(写真はシンガポールの店舗)

島根
おおち

地元の味覚を全国へ「味の絆」

島根おおち地区本部では、毎年お歳暮時期に合わせて、管内の農畜産物と加工品を贈答用品として取り扱う『味の絆』の発送を行っています。



この『味の絆』は、管内農畜産物の質の向上を目指すとともに、地元の味覚を全国に味わってもらおうと行なっているもので、北海道から沖縄まで、全国各地に発送しています。取扱う商品は、人気の石見和牛肉のすき焼きセットや管内の加工場で製造したきなつき餅の他、島根おおち地区本部で振興に取組む特別栽培米「石見高原ハーブ米こしひかり」、「石見高原ハーブ米きぬむすめ」また、石見高原ハーブ米コシヒカリを原料とした純米酒「^{ゆうが}邑華」など15種の商品を取扱っています。



今後もより多くの方々にふるさとの旬の味をお届けできるよう、販売数増加を目指し取組みを行ってまいります。

今年度の取扱いは、12月20日（金）の発送をもって終了となりました。

いわみ
中央

米袋でオロチ作り！

いわみ中央女性部金城波佐支部（佐々岡寿美枝部長）は11月3日の波佐文化祭で、神楽に登場するオロチを米袋で作成展示しました。

波佐支部ではこれまでも米袋でウエディングドレスとタキシードなどを作っており、今回は4作品目となります。今回オロチを制作するにあたり、特に頭（かしら）の部分に一番苦労しました。オロチの神楽面を借りるなど試行錯誤の中、製作期間およそ2か月の大作が完成しました。目と口は光るような仕掛けになっており、オロチを見た人は本物さながらの出来栄えに感動していました。

今後は浜田市金城町波佐地区内の「小波の郷」にて常設展示される予定となっています。



謹んで新春のお慶びを申し上げます



J Aしまね島根おちち地区本部
常務理事本部長
日高 光弘

新年明けましておめでとうございます。皆様には、輝かしい新年をお迎えのこととお慶び申し上げます。昨年中、組合員ならびに地域の皆様よりJ Aにお寄せ頂きましたご理解・協力に対し厚く御礼申し上げます。

平成から令和に元号が変わり、時代の移ろいを深く感じる一年でございました。令和元年は暖冬による雪不足から田植時期の濁水に始まり夏の猛暑と天候不順、秋の長雨に害虫被害と自然の難しさを強く感じた一年でもございました。米の作況も96と悪く園芸も不作と営農にとり厳しい年となりました。この様な中、J Aをご利用いただき、米穀・園芸・畜産と生産販売にご尽力頂きましたことを衷心より厚く感謝申し上げます。



J Aしまね島根おちち地区本部
理事
山田 康司

新年明けましておめでとうございます。組合員の皆様におかれましては家族お揃いで新春をお迎えのこととお慶び申し上げます。また、日頃よりJ Aの事業活動・運営に対し格別のご理解とご協力を賜り、心より厚く御礼申し上げます。

さて、昨年は元号が平成から令和に改まり、6月には役員改選によって新しい時代に新たな体制でスタートし、組合員・地域の皆様のご利用・ご協力により元年度事業も順

令和元年はJ Aしまねの役員体制を見直し6月の通常総代会において役員改選がおこなわれ、役員半減体制での新たな体制で再スタートしました。組合員・地域の皆様のご理解・協力と職員の支えにより大過なく令和元年の事業を進めることが出来ました。平成30年度決算の結果、当地区本部では、約500万円の業績還元実施を決定しました。令和2年は東京でオリンピック・パラリンピックが開催され全国が華やぐ年になります。ここ数年続いた天候不順が解消され、干支のねずみのごとく米俵に埋もれた豊作の子年でありますよう念願するものです。

引き続きJ A自己改革をすすめ、農業所得増大・農業生産拡大と地域社会発展に取り組み所存でございます。より信頼され、必要とされるJ A地区本部づくりに邁進するとともに、組合員・地域の皆さまの営農と生活に軸足を置き事業展開を行って参ります。本年も何卒ご理解とご協力を賜りますよう宜しくお願い申し上げます。本年が幸多く豊稔の年でありますようご祈念申し上げます。年頭のご挨拶といたします。

調に推移しております。しかしながら、2年度はマイナス金利政策や信用・共済事業の収益減少が予想されており、重複業務の本店集約、機構、人員の見直し等、信用事業の改革が図られます。他の各事業においてもスピードを上げて改革が進められております。

大変厳しい経営環境の中ではありませんが、地域になくはないJ Aとして組合員・地域の皆様から支持される組織であり続けるよう役員一体となって取り組んで参りますので、より一層のご支援・協力を切にお願い申し上げます。

結びになりましたが、本年が皆様方にとって素晴らしい年となりますようご健勝とご多幸をご祈念申し上げます、新年のご挨拶とさせていただきます。

島根県農業協同組合 島根おちち地区本部

常務理事本部長 日高 光弘
理事 山田 康司

運営委員 品川 隆博
瑞穂 服部 真生

羽須美 日高 建雄
石見 三上 保

川本 服部 文雄
川本 安田 英昭

邑智 福間 健定
大和 松浦 真治

桜江 千代延 正喜
女性枠 寺内 洋子

青年枠 有井 裕人
岩谷 美由紀

島根おちち地区本部農政会議会長 山中 康樹
島根おちち女性部部长 寺内 洋子

島根おちち地区本部青年連盟委員長 富長 和也

ゆとり倶楽部第8回講座開講

島根おうち地区本部では「ゆとり倶楽部」第8回講座を山野農業団地センターにて開講しました。当日は18名の受講生

が参加し、邑南町矢上の宮本昭枝さんを講師にお招きして「冬の寄せ植え」を習いました。始めに宮本さんから今回寄せ植えするガーデンシクラメン、パンジーなど8種類の植物の特性や、栽培での注意点と鉢入れする土の種類と順番、肥料の量など植物ごとの植え付けのポイントを聞いたあと実習に移りました。まず好みの苗を選び、鉢に底土、培養土を順に入れ、苗の

丈や大きさ、色合いなどバランスを見ながらレイアウトしました。植付けには割り箸を使い、苗と苗の間にもしっかり培養土を入れ仕上げました。最後にこれからの管理と夏と冬の水やりの時間、置き場所など特に注意する点をもう一度聞きました。受講生たちは植付けから完成まで終始熱心に取り組み、自分たちの寄せ植えの出来に満足そうでした。



12月
18

第21回島根県家の光大会

出雲市のラピタにおいて、第21回島根県家の光大会が、県内女性部および女性組織また一般参加者合わせて約230名

参加のもと盛大に開催されました。大会では、お正月のおせち料理に使えるかまぼこの飾り切り等を実演したミニライブキッチンが行われた他、家の光記事活用として、花の飛び出る「飛び出すメッセージカード」を作り、細かい手作業に皆さん真剣な表情で、素敵なメッセージカードを完成させておられました。

また、家の光記事活用体験発表も行われ、石見支部の竹崎フミ子さんが島根おうち地区本部の代表として、地元グループ「ゆずりは会」の活動のなかで、家の光を活用した野菜作り、料理作り、体操などをしておられることを発表され、自分たちの活動を次の世代につなげ、地域の誰もが笑顔で住み続けられるような支援ができればと話されました。



12月
6

ご来店感謝DAY開催

12月13日(金)は、島根おおち地区本部7支店にて「ご来店感謝DAY」を開催し、各支店が工夫を凝らしてご来店いただいた皆様にオ・モ・テ・ナ・シしました！今後とも各支店一同、皆様のご来店をお待ちしております。



支店
はより

大和支店

大和支店より 日頃の感謝を込めて



日頃より大和支店を利用いただいている皆様へ感謝の気持ちを込めて「ご来店感謝デー」および「スマイルデー」を同時開催しました。

当日は、年金振込日ということもあり、先着40名にお渡ししたパンジーの苗は午前中のうちに無くなるほど盛況でした。また、お菓子の掴み取りや共済特設コーナーも大好評に終わりました。

支店職員一同、皆様のご来店をお待ちしています。

支店
はより

邑智支店

冬になると、あちこちで趣向を凝らしたイルミネーションを見かけます。

邑智支店管内から「築瀬」のイルミネーションを紹介します。

築瀬のイルミネーションはスタートして16年目。一般のイルミネーションは当時まだ珍しく、夜空に煌く華やかな飾りは通人だけでなく地域でも話題となりました。その後も築瀬同好会や子供会の協力で年々バージョンアップしながら継続されています。残念ながら先月末で点灯は終わりましたが、今年の年末(約1年後ですが…)県道40号川本波多線を通られるときは、ぜひ御覧になってください。



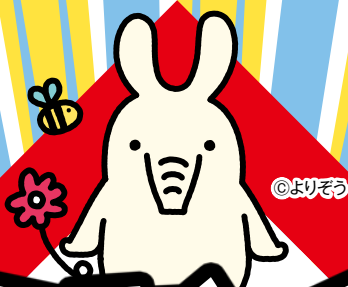
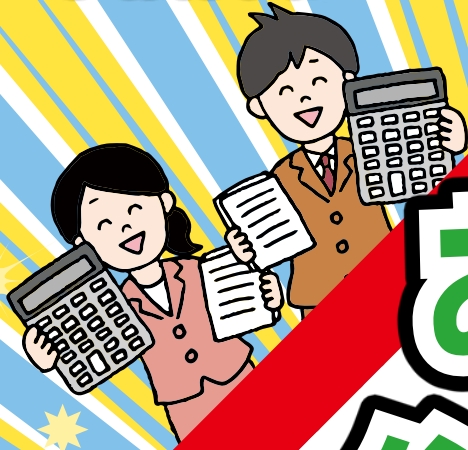

**10,000円分の
JCB ギフトカード
プレゼント!**
(2022年3月末までのお借入れが対象です。)

詳細は裏面

おまとめ 住宅ローン

他金融機関で借入中のローンを**住宅ローン**と**まとめる**ことができます。

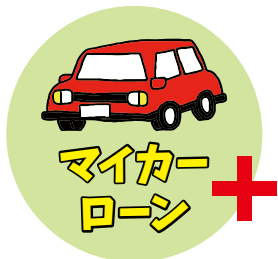

新規住宅ローンまたは
他金融機関からの借換も OK

おまとめ額
500万円以内

たとえば

<p>住宅ローン</p> <p>月々(当初15年)^(※1)</p> <p>82,604円</p>	<p>まとめる</p>	<p>おまとめ 住宅ローン</p> <p>月々(当初15年)^(※3)</p> <p>88,111円</p>
<p>マイカーローン</p> <p>月々(残存期間5年)^(※2)</p> <p>35,675円</p> <p>既存の借入</p>		<p>月々返済総額は...</p> <p>118,279円 (当初5年)</p>
<p>月々返済総額は...</p> <p>88,111円 (当初15年)</p>		<p>月々返済総額は...</p> <p>88,111円 (当初15年)</p>



返済額が
月々約30,168円
低く設定できます。

試算条件 (お借換え時の残高、期間により試算額は異なります。)

(※1 住宅ローン)
お借入金額 3,000万円 / お借入期間 35年 / 金利 年0.85% (当初15年間) 16年目以降変動上限金利1.85%の場合: 月々90,911円 / 元利均等返済 ボーナス返済なし

(※2 マイカーローン)
【既存の借入】 残高 約200万円 (当初お借入額270万円) / 残存期間 5年 (当初お借入期間7年) / 固定金利 年3% 元利均等返済 ボーナス返済なし

(※3 おまとめ後)
お借入金額 3,200万円 / お借入期間 35年 / 金利 年0.85% (当初15年間) 16年目以降変動上限金利1.85%の場合: 月々96,972円 / 元利均等返済 ボーナス返済なし

●当初特約期間固定金利: 年 0.85% ~ 1.15% (保証料 0.15% 含む) ●お子様お一人につき当初特約期間の金利を年 0.1% 引下げ、その他金利引下げ項目との併用可能: 金利引下げ最大年 0.3% ●固定期間終了後は変動金利となります。変動上限金利: 年 1.85% (再度固定金利選択可能) ●返済額の試算・金利優遇条件等、詳しい内容については JA の窓口までお問合せください。

くわしくは JA 窓口まで、お気軽にご相談ください。

子育て応援サービス制度概要

項目	内容
金利引下げ内容	<ul style="list-style-type: none"> ・貸付実行時に0歳以上18歳未満もしくは満18歳となった最初の3月31日を迎えるまでのお子様一人につき、当初特約期間の固定金利を年0.1%引下げさせていただきます。 ・当初特約期間中にお子様が生れた場合、お客様からのお申し出により、残りの当初特約期間に限り年0.1%金利引下げを行います。 ・他の金利優遇を含めた最大引下げ幅は年0.3%とします。
確認資料	対象となるお子様の確認は「母子手帳」「住民票」「戸籍謄本」「こころカード」のいずれかにより行います。
留意事項	<ul style="list-style-type: none"> ・当初特約期間中にお子様が生れた場合は、その申し出を組合が受け付けた日から10営業日以降の最初に到来する返済日の翌日から、新たに誕生したお子様を人数に加えた軽減金利を適用します。 ・当初特約期間中にご返済の滞りなどが発生した場合には、本サービスの適用を中止します。 ・親子リレー返済の場合は、連帯債務者のお子様を金利軽減対象とします。 ・鳥根県農業信用基金協会が保証する住宅ローンを対象とします。

ギフトカードプレゼント概要

項目	内容
対象のお客様	<p>キャンペーン期間中にJA住宅ローン（お借入金額1,000万円以上・ご返済期間10年以上）をお借入れいただいた方のうち、次の2つの条件を満たす方。</p> <p>①当JAでカードローンのご契約がある方（住宅ローン利用者向けカードローンを新規にお申込みいただく場合も可）。</p> <p>②当JAで以下のいずれかのお取引がある方。</p> <ul style="list-style-type: none"> ・JAカードをご契約いただいている方。 ・ネットバンクをご契約いただいている方。 <p>※新規にご契約いただく場合も対象とします。</p>
プレゼント内容	上記の対象となる方全員に、以下のとおりギフトカード（JCBカード）を進呈します。 お借入金額1,000万円以上でギフトカード10,000円分
ギフトカード送付時期	お借入れより約2カ月程度でご自宅へ配送します。
留意事項	<ul style="list-style-type: none"> ・お借入後2年以内に繰上償還される場合には、ギフトカード相当額を返却していただくことがあります。 ・税法上ギフトカードは一時所得となります。他の一時所得と合算して50万円を超える場合は、総合課税の対象となりますのでご注意ください。 ・鳥根県農業信用基金協会が保証する住宅ローンを対象とします。 ・今後予告なくキャンペーン内容を変更、中止する場合があります。

JA住宅ローン商品概要

商品名	一般型	100%応援型
ご利用いただける方	○当JAの組合員の方。 ○お借入時の年齢が満20歳以上66歳未満で、最終償還時の年齢が満80歳未満の方。 ○勤続（または営業）年数が1年以上の方。 ○団体信用生命共済に加入できる方。 ○当JAが指定する保証機関の保証が受けられる方。 ○その他当JAが定める条件を満たしている方。 ○連帯債務者の方にも、ご本人と同様のご利用条件を満たしていただけます。	
お使用みち	○ご本人またはご家族が常時居住するための住宅または住宅および土地を対象とし、次のいずれかに該当する場合とします。 住宅の新築・購入・増改築資金、他金融機関の住宅ローン借換え 住宅用地の購入資金（5年以内に住宅を新築し、居住する予定があること）	
お借入金額	10万円以上5,000万円以内（1万円単位）※5,000万円を超えるお申込みについては、ご相談ください。 ※所要資金の80%以内とします。	300万円以上400万円未満…30%以内 400万円以上800万円未満…35%以内 800万円以上…40%以内 ただし、同居の配偶者を連帯債務者とし所得合算する場合で、いずれか一方の前年度税込収入が250万円以上300万円未満であり合算後の前年度税込収入が400万円未満の場合、年間元金返済額の前年度税込年収に対する割合は次の範囲内とします。 350万円以上400万円未満…25%以内 おまとめ住宅ローン対応をする場合は、上記の基準から5%引下げた範囲内とします。
年間元金返済額の前年度税込年収に対する割合	150万円以上250万円未満…30%以内 250万円以上550万円未満…35%以内 550万円以上…40%以内	
お借入期間	○据置期間（原則として1か月）を含む3年以上35年以内とし、1か月単位とします。	
ご返済方法	○元金均等返済もしくは元利均等返済とし、毎月返済方式、特定月増額返済方式のいずれかをご選択いただけます。	
上限金利付変動金利	上限金利付変動金利型へ切替え時の、上限利率は当JAの店頭およびホームページでお知らせいたします。上限金利付変動金利へ切替後の利率は、4月1日および10月1日のJA所定の住宅ローン基準金利により、年2回見直しを行い、6月・12月の約定返済日の翌日より適用利率を変更いたします。	
担保	○原則としてご融資対象物件（建物のみ融資対象となる場合は土地・建物の双方とします。）に第1順位の抵当権を設定登記させていただきます。	
火災共済	お客様のご負担で任意の火災共済（保険）にご加入いただけます。なお、融資条件により火災共済（保険）に第1順位の質権を設定する場合があります。	
保証人	○当JAが指定する保証機関（鳥根県農業信用基金協会）の保証をご利用いただけますので、原則として保証人は不要です。	
保証料	お借入利率に保証料相当分（年0.15%）が含まれています。 ただし、無担保の場合はお借入利率とは別に保証料（年0.15%または年0.44%）をお支払いいただきます。	
団体信用生命共済	当JA所定の団体信用生命共済にご加入いただけます。また、ご希望により「三大疾病保障特約」「長期継続入院特約」「9大疾病補償保険」の特約を付保することができ、お借入利率に以下の金利を上乗せします。 三大疾病保障特約および長期継続入院特約…年0.1%・9大疾病補償保険…年0.3%	
手数料	○ご返済期間終了までの間において、全額または一部繰上返済をされる場合は、0～55,000円の手数料（消費税含む）が必要です。 ○固定金利から変動金利への選択、変動金利から固定金利への選択、および特約期間の変更をされる場合は5,500円の取扱手数料（消費税含む）が必要です。 ○その他のご返済条件を変更される場合は33,000円の手数料（消費税含む）が必要です。	
留意事項	○お申込みの際には、当JAおよび当JAが指定する保証機関において所定の審査をさせていただきます。審査の結果によっては、ご希望に沿い兼ねる場合もございますので、あらかじめご了承ください。 ○印紙税・抵当権設定にかかる登録免許税・司法書士あて報酬が別途必要となります。 ○現在のお借入利率やご返済額の試算については、JAの融資窓口までお問い合わせください。 ○金利引き下げの適用期間中にご返済の滞りなどが発生した場合には、当該固定期間終了後は、その適用を中止し、店頭基準金利に引き上げさせていただきます。	

※審査の結果、ご希望に添えない場合がございますのであらかじめご了承ください。※今後予告なくキャンペーン内容を変更、中止する場合があります。※詳しくは近くのJA窓口までお問い合わせください。

人事異動のお知らせ

令和元年12月1日付【本店・地区本部間異動】

氏名	新任	旧任
木原 信治	畜産部酪農課課長補佐	島根おおち地区本部 金融共済部金融課課長

令和元年12月1日付【異動】

氏名	新任	旧任
宇津田 好博	金融共済部部長兼金融課課長事務取扱兼旅行センター所長事務取扱	金融共済部部長兼旅行センター所長事務取扱

令和元年12月16日付【採用】

氏名	部署	備考
松本 幸一	生活部燃料課瑞穂燃料センター	臨時職員に採用

令和元年12月31日付【退職】

氏名	部署	備考
平 鈴恵	邑南営農生活ブロック 営農生活課羽須美事業所	依願退職

令和2年1月1日付【異動】

氏名	新任	旧任
竹田 由紀	瑞穂支店金融共済課	企画総務部総務課付(育児)

令和2年1月1日付【採用】

氏名	部署	備考
石田 成	営農部農機拠点センター (全農出向)	臨時職員に採用

臨時休業のお知らせ

2月15日(土)を職員研修のため、臨時休業させていただきます。組合員・利用者の皆様にはご迷惑をおかけしますが、何卒ご理解いただきますようお願い申し上げます。

和牛情報

令和元年12月子牛市場成績表



中央“反落”の取り引き

本県12月の子牛市場は中央で開設し280頭の取引があり、平均価格は、雌606,327円(前回は69千円安)、去勢817,009円(前回は4千円高)で、“反落”の取引となりました。

今月上場牛は、発育良好なものが多く見られ比較的揃っていましたが、一部、極端に発育の悪い牛も見られ、良い牛と悪い牛の価格差が顕著に出た月でした。

また、枝肉相場は消費税の増税に加えて、度重なる台風被害による消費環境の悪化、過剰在庫による先行き不安から、枝肉相場は弱基調で推移しているために購買者のモチベーション低下が今回の市況に影響しましたが、産地としてはこういった状況であるからこそ、購買者に好まれる子牛育成に努める必要があります。

また、今後も引き続き繁殖農家での飼養頭数の維持・拡大と後継者づくりに地域を挙げて取り組み、購買者が島根県内各子牛市場へ安心して購買に来て頂けるよう上場頭数の確保が必要となります。

県外移出率

▶ 60.90% 去勢 44.24% 合計 51.68%

中央市場	メス	121	892,100	293,700	606,327
	又キ	159	1,168,200	525,800	817,009
	合計	280			725,965
島根おおち	メス	17	892,100	310,200	569,929
	又キ	22	957,000	740,300	826,200
	合計	39			714,492
瑞穂	メス	1	420,200	420,200	420,200
	又キ	3	913,000	788,700	859,100
	合計	4			749,375
羽須美	メス				
	又キ				
	合計	0	0	0	0
石見	メス	1	512,600	512,600	512,600
	又キ	8	914,100	740,300	810,975
	合計	9			777,822
川本	メス	4	606,100	489,500	570,075
	又キ	3	810,700	767,800	784,667
	合計	7			662,043
邑智	メス	9	892,100	438,900	635,189
	又キ	7	957,000	777,700	858,786
	合計	16			733,013
大和	メス				
	又キ				
	合計	0	0	0	0
桜江	メス	2	448,800	310,200	379,500
	又キ	1	745,800	745,800	745,800
	合計	3			501,600



営 農 だ よ り

令和2年度 水稲・園芸作物振興計画

JAしまね 島根おおち地区本部

農業振興基本方針

「食と農を基軸とした地域に根ざした協同組合」として、相互扶助の理念に基づき、島根おおち地区本部の特色である自然環境と地理的条件を活かした農業振興を強化すると共に、「農業者の所得増大」「農業生産の拡大」「地域の活性化」に向け取り組みを行います。

1. 水稲の振興

【販売に結びついた米生産の取り組み】

- 1) 特別栽培米「石見高原ハーブ米コシヒカリ」の振興（邑南町）
- 2) 特別栽培米「石見高原ハーブ米きぬむすめ」の振興（川本町・美郷町・桜江町）
- 3) 特別栽培米「つや姫」の振興（管内全域）
- 4) 石見高原ハーブ米新規生産者及び増反生産者増反分…レッド・クリムソクローバー種子代金全額助成
- 5) 石見高原ハーブ米継続生産者…レッド・クリムソクローバー種子代金 1 / 3 助成

2. 園芸の振興

令和2年度の園芸支援策を作成しました。作付や生産拡大にあたっては以下の支援策がありますので、各営農生活ブロックまで相談頂き、ご活用ください。

品目	振興策	具体策	助成
※白ねぎの面積換算は ミニネギ8枚/a 白ねぎ6枚/a※			
白ねぎ	白絹、軟腐対策	粒剤予約購入助成（オリゼメート、ユニホーム）	1 / 3
	害虫対策	粒剤予約購入助成（ダントツ粒剤）	1 / 3
	面積拡大対策	10a以上作付け者へ苗助成 ※苗60枚以上	500円 / 箱
		面積拡大部分苗助成 ※苗18枚以上	200円 / 箱
		新規作付け苗助成 ※苗18枚以上	1 / 2
	出荷調整施設利用料助成（規格条件有）	3L、2L規格 1 / 3 L3規格 1 / 4	
ナス	新規生産対策	支柱購入助成	1 / 2
	面積拡大対策	支柱購入助成	1 / 2
	新規作付助成	接木苗代金助成（自根苗は除く）	1 / 4
	省力化対策	液肥注入機の購入助成（サスペンション）	1 / 3
ミニトマト	品質対策	遮光資材購入助成 ※3万円上限	1 / 3
	資材費対策	天井ビニール更新助成 ※3万円上限	1 / 3
	灌水対策	灌水資材の購入助成 ※動力以外	1 / 3
	アンジェレの振興	接木苗購入助成（継続） 接木苗購入助成（新規・増反）	1 / 3 1 / 2
広島菜・キャベツ	ネコブ病対策	粒剤・水和剤予約購入助成（オラクル、ネビジン、フロンサイド）	1 / 3
広島菜	作付拡大対策	増反分苗・種子助成 ※苗は3枚で1a換算	苗100円 / 箱 種子2 / 3
レタス	レタス振興	レタス出荷箱購入助成	1 / 4
白ねぎ 広島菜 キャベツ カリフラワー 白菜 高菜 あすっこ ブロッコリー レタス ピーマン	品質向上対策	ミネラルG粉 ミネラルG粒 フレコンミネラルG 購入助成 ※3t / 10a上限 ☆ 申請が必要となります ☆	10%
ピーマン	獣害対策	新規・増反生産者へ支柱・ネットの購入費助成	1 / 3
菌床しいたけ	生産拡大	生産拡大分の菌床ブロック助成（前年ブロック数比較）	30円 / 個
	品質向上対策	上面発生袋購入費助成	1 / 3
花卉	作付振興対策	出荷箱購入助成	1 / 3
	新規品目振興	種子・苗購入助成	1 / 2
機能性液肥助成	収量向上	ホスプラス、鉄力アクア、ペンタキープ予約購入助成	1 / 3
腐食資材助成	収量向上	アヅミン予約購入助成	1 / 3



平成30年産島根米の精算結果について

JAしまねでは、生産者の皆様から出荷いただいた「30年産島根米」を以下の考え方によって、買取手法を取り入れた会計管理を行っています。

1. 集荷数量が確定する6月末までに販売した残数をJAが時価相当額で買い取る。
2. 出荷時の「仮単価」と、12月の「追加金」の2段階によるお支払いに加え、上記1をもって精算を約1年に短縮する。
3. 販売代金・経費の情報開示による透明性の確保と端額を除き全額精算する。

については、6月末までの販売分について会計管理（共同計算方式）を行った結果、精算可能財源が確保されましたので、以下のとおり最終精算金をお支払いするとともに、精算概要についてご案内申し上げます。

平成30年産島根米精算概要報告書（島根おおち地区本部）

(税込)

収入・支出項目		単位	本店	地区本部	合計
販売数量		トン	2,357.3		2,357.3
収入	販売代金	円/30kg	7,207		7,207.0
	その他	//	56		56.0
	合計 A	//	7,263		7,263.0
支出	仮単価・追加金支払	//	6,489		6,489.0
	流通・保管等に係わる経費	//	310		310.0
	事故処理経費	//	0		0.0
	手数料	//	11		11.0
	生産・集荷・販売等に係る経費	//	60		60.0
	需給調整経費	//	13		13.0
	監査委員会費用	//	1		1.0
	その他	//	35		35.0
合計 B		//	6,919		6,919.0
収入－支出 C = A - B		//	344		344.0
地区本部への精算 D		//	243		243.0
共計事業預り金残高 E = C - D		//	100	3.9	103.9
未精算残金 F		//	0	0.9	0.9
最終精算金 G = E - F		//	100	3.0	103

※四捨五入のため、内訳と合計が合わない場合があります。



平成30年産米 銘柄等級別最終精算金額と生産者手取り

生産者の皆様へ

平成30年産島根米の最終精算を実施し、生産者の皆様には令和元年12月末に振込いたしました。平成30年産島根米の最終精算時における端額71,846円については、繰り越すことが出来ないため「食農教育・営農改善費・産米改良経費等」に充当させて頂きますのでご理解願います。

(単位：円)

①最終精算原資総額	8,165,380
②精算金額	8,093,534
①－②＝産米改良経費充当額	71,846

(単位：円/30kg)

品 種	等級	仮単価 基本(A)	追加金 (B)	最終精算 (C)	最終価格 (A)+(B)+(C)	
JA米	コシヒカリ	上	6,450	200	103	6,753
		1	6,350	200	103	6,653
		2	6,000	200	103	6,303
		3	5,500	200	103	5,803
	コシヒカリ 低水分	1	6,100	200	103	6,403
		2	5,750	200	103	6,053
	コシヒカリ 高水分	1	6,100	200	103	6,403
		2	5,750	200	103	6,053
	Sコシヒカリ	上	6,700	200	103	7,003
		1	6,600	200	103	6,903
		2	6,000	200	103	6,303
		3	5,500	200	103	5,803
	Sコシヒカリ 低水分	1	6,350	200	103	6,653
		2	5,750	200	103	6,053
	Sコシヒカリ 高水分	1	6,350	200	103	6,653
		2	5,750	200	103	6,053
	ハナエチゼン	1	6,000	250	103	6,353
		2	5,650	250	103	6,003
		3	5,150	250	103	5,503
	きぬむすめ	上	6,300	200	103	6,603
1		6,200	200	103	6,503	
2		5,850	200	103	6,153	
きぬむすめ 低水分	3	5,350	200	103	5,653	
	1	5,950	200	103	6,253	
きぬむすめ 高水分	2	5,600	200	103	5,903	
	1	5,950	200	103	6,253	
特裁 つや姫	2	5,600	200	103	5,903	
	上	6,650	200	103	6,953	
	1	6,550	200	103	6,853	
	2	6,500	200	103	6,803	
非共同計算米※	S産地ハーブ米 コシヒカリ	1	7,400			7,400
		2	6,700			6,700
	ハーブ米 コシヒカリ	1	6,800			6,800
		2	6,350			6,350
	ハーブ米 きぬむすめ	1	7,000			7,000
		2	6,550			6,550

品 種	等級	仮単価 基本(A)	追加金 (B)	最終精算 (C)	最終価格 (A)+(B)+(C)
コシヒカリ	1	6,050	50	103	6,203
	2	5,700	50	103	5,853
	3	5,200	50	103	5,353
コシヒカリ 低水分	1	5,800	50	103	5,953
	2	5,450	50	103	5,603
コシヒカリ 高水分	1	5,800	50	103	5,953
	2	5,450	50	103	5,603
ハナエチゼン	1	5,800	50	103	5,953
	2	5,600	50	103	5,753
	3	5,100	50	103	5,253
きぬむすめ	1	5,900	50	103	6,053
	2	5,550	50	103	5,703
	3	5,050	50	103	5,203
きぬむすめ 低水分	1	5,650	50	103	5,803
	2	5,300	50	103	5,453
きぬむすめ 高水分	1	5,650	50	103	5,803
	2	5,300	50	103	5,453
その他うるち	1	5,500	50	103	5,653
	2	5,150	50	103	5,303
	3	4,650	50	103	4,803
山田錦	1	8,900	100	103	9,103
	2	7,850	100	103	8,053
	3	7,100	100	103	7,303
五百万石	1	7,500	100	103	7,703
	2	6,950	100	103	7,153
	3	6,450	100	103	6,653
契約ヒメノモチ・ ココノエモチ	1	6,750	100	103	6,953
	2	6,150	100	103	6,353
	3	5,650	100	103	5,853
ヒメノモチ・ココ ノエモチ・ミコト モチ・ヤシロモチ ・峰の雪もち	1	5,750	100	103	5,953
	2	5,150	100	103	5,353
	3	4,650	100	103	4,853
その他モチ	1	5,250	100	103	5,453
	2	4,650	100	103	4,853
	3	4,150	100	103	4,353

※特別栽培米「石見高原ハーブ米コシヒカリ」「石見高原ハーブ米きぬむすめ」の2品種については27年産米より島根米共同計算から分離し、価格的に有利とされる委託非共計（準一括買取り方式）に移行しました。このことから、上記の2品種については、島根米共同計算による精算金は発生しませんのでご了承願います。



令和元年産米 買取単価一覧表

令和元年産米の追加金単価が下記のとおり決定となりました。(30kg紙袋、円(税込))

JAしまね米

水稻うるち玄米

品種		1等	2等	3等
S産地コシヒカリ (上)	追加金	200		
	仮単価	6,700		
	買入単価計	6,900		
S産地 コシヒカリ	追加金	200	200	200
	仮単価	6,600	6,400	5,650
	買入単価計	6,800	6,600	5,850
コシヒカリ(上)	追加金	200		
	仮単価	6,450		
	買入単価計	6,650		
コシヒカリ	追加金	200	200	200
	仮単価	6,350	6,150	5,650
	買入単価計	6,550	6,350	5,850
きぬむすめ(上)	追加金	200		
	仮単価	6,350		
	買入単価計	6,550		
きぬむすめ	追加金	200	200	200
	仮単価	6,250	6,050	5,550
	買入単価計	6,450	6,250	5,750
つや姫(上) (特別栽培米ST)	追加金	200		
	仮単価	6,750		
	買入単価計	6,950		
つや姫 (特別栽培米ST)	追加金	200	200	
	仮単価	6,650	6,450	
	買入単価計	6,850	6,650	
ハナエチゼン	追加金	300	300	300
	仮単価	6,100	5,900	5,400
	買入単価計	6,400	6,200	5,700
ハーブ米 コシヒカリ	追加金	200	200	
	仮単価	6,800	6,500	
	買入単価計	7,000	6,700	

※S産地ハーブ米コシヒカリ 及び ハーブ米きぬむすめは非共同計
算米穀のため追加金は発生しません。

一般米

(1) 水稻うるち玄米

品種		1等	2等	3等
コシヒカリ	追加金	100	100	100
	仮単価	6,050	5,850	5,350
	買入単価計	6,150	5,950	5,450
きぬむすめ	追加金	100	100	100
	仮単価	5,950	5,750	5,250
	買入単価計	6,050	5,850	5,350
ハナエチゼン	追加金	100	100	100
	仮単価	5,800	5,600	5,100
	買入単価計	5,900	5,700	5,200
その他うるち	追加金	100	100	100
	仮単価	5,500	5,300	4,800
	買入単価計	5,600	5,400	4,900

(2) 醸造好適米

品種		特上	特等	1等	2等	3等
五百万石	追加金	200	200	200	200	200
	仮単価	7,700	7,600	7,400	6,850	6,350
	買入単価計	7,900	7,800	7,600	7,050	6,550
山田錦	追加金	300	300	300	300	300
	仮単価	9,750	9,650	9,000	7,950	7,200
	買入単価計	10,050	9,950	9,300	8,250	7,500
縁の舞	追加金	300	300	300	300	300
	仮単価	8,150	8,050	7,600	6,900	6,400
	買入単価計	8,450	8,350	7,900	7,200	6,700

(3) もち玄米

品種		1等	2等	3等
ヒメノモチ ココノエモチ ミコトモチ ヤシロモチ	追加金	350	350	350
	仮単価	6,000	5,400	4,900
	買入単価計	6,350	5,750	5,250
その他もち	追加金	350	350	350
	仮単価	5,500	4,900	4,400
	買入単価計	5,850	5,250	4,750



2020

麗宝展

を開催します

入場は無料です。
皆様のご来場をお待ちしております。



新しい時代に新しい自分に

2020 REIHOUTEN

麗宝展

in JAしまね 島根おおち地区本部

JEWELRY HAMANO

ウォッチ Watch Collection

展示ブランド
GUCCI JOWISSA 他

CITIZEN Eco-Drive

Pink Diamond
ピンクダイヤモンド

幸せの予感
やさしい輝きに
包まれて

メンズバッグ
Bag Collection

ジュエリーメンテナンス ジュエリークリーニング・サイズ直し・修理など会場にて承ります。

指輪の変形直し 1本無料! 【通常価格1,100円〜】	指輪のサイズ直し 1本無料! (3サイズupまで) 2本より1本2,200円 【通常価格3,300円〜】	パールネックレス糸替え 1本無料! 2本目から1本1,100円 【通常価格1,650円〜】 (糸仕上げ)	切れたネックレスの修理 1本無料! 【通常価格1,100円〜】	ジュエリークリーニング 3本無料! 【通常価格1,100円〜】
--	---	---	--	--

ジュエリーリフォーム相談会 お見積無料

大事にしているジュエリーだけど、身につけない... そんなジュエリーをリフォームしませんか?

ティータイムサービス

コーヒー・ジュースその他、お好みのお飲物をお申し付けください。

便利にラクラクお支払い

クレジット

10回まで金利手数料なし

11回以上のお支払い方法は会場にてご相談ください。

ご来場引き換え商品

チケットをご持参で、ご来場の方には粗品をご用意しております。

お買上げ抽選会

3万円以上お買上げで素敵なプレゼントが当たる抽選会を実施!

2/21(金)・22(土)・24(月) <会場> 2/21(金)・22(土) 悠邑ふるさと会館 川本町川本332-15 2/24(月) 田所公民館 邑南町下田所282-1

10:00~18:00 10:00~17:00 10:00~17:00 <お問合せ先>生活部 TEL 0855-95-3601

JALしまね 島根おおち地区本部

灯油祭り開催!!

期間

R2.1月23^(木)日~24^(金)日

灯油 大特価販売!!

※店頭販売のみ対象となります。(配達は対象外となります)

以降予定

2~3月:
第4 木・金曜日

R2. 2/27・28、R2. 3/26・27

皆さまの
ご来店をお待ち
してま〜す!!



JALしまね 島根おおち地区本部

JA ss

石見燃料センター

瑞穂燃料センター

市木給油所

☎ 0855-95-0406

☎ 0855-83-0151

☎ 0855-85-1001

島根おおち地区本部

女性部



が行く

問い合わせ先 ☎83-1802



め込み、当日には箱の中を再点検しカレンダーを添えて132個を発送しました。部員たちは「受け取った皆さんに喜んでいただけることを願っています。そして皆さんに良い年を迎えていただきたいです。」と話していました。

邑智支部 「年の瀬ふるさとパツク」の発送

12月
20

女性部邑智支部では「年の瀬ふるさとパツク」を発送しました。このパツクは、邑智支部が毎年、美郷町外に住む方にふるさとの懐かしい味を届けようと取り組んでいるものです。パツクには、「雑煮餅」、「年越しそば」の他「味噌」、「米麴」、「ボン菓子」、「クッキー」など町内の加工品を詰め合わせており、中には女性部が原材料を収穫して漬込みした漬物も入っています。発送の前日、箱を組み立てて8種類の加工品を丁寧に詰

お便り紹介

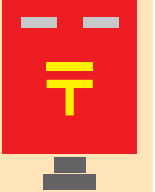

今月も皆さんからのおたよりがたくさん届いています。ありがとうございます。その他、JAに対するご意見ご要望などもお寄せください。

◇食材レシピもさることながら「健康散歩」は勉強になる記事が載っており、いつも切り取っております。クロスワードパズルは認知症予防にいいと思います。毎週楽しみにしています。縦横を考えるのが大変かと思いますが、もう少し難しくてもいいかも…。

●さすが必要です。毎回挑戦して頂きありがとうございます。すでにクロスワードパズル上級者です。これからも挑戦して脳の活性化で認知症予防してくださいね！

◇表紙のえびすさんの表情に「今年も一年無事で過ごせた」ことに感謝する気になりました。来年も笑顔で暮らすことができますように！

●えびすさんといえば「釣竿」と「鯛」と「笑顔」がトレードマークの様で、お顔を見るだけでほっこりしますね。七福神の石柱で漁業や商いの神様。えびす顔とよく言いますが、みんなが笑顔で過ごせるよう努力したいものです。

◇二人で食べるほどあれば…と花畑の端っこで野菜を作っています。何も分からない事ばかりで???が起ると、すぐ営農課へ飛んで行って教えてもらって、何がいけなかったか、葉は何が良いかと、その都度親切に教えてくださり助かります。おかげで茄子も大根もおいしく食べられます。感謝です。これからもよろしくお願いします。

●一生懸命に野菜を作っておられますね。環境によって左右される野菜作り、これからの問題発生の時はいつでも駆け込んでください。そしておいしい野菜をたくさん作ってください。

◇ノロウイルス載っていましたね。私はかかった事ありませんが、3年前、広島娘一家5人がかかって、手伝いに行くに行けない状態の時がありました。本当にしんどい思いをしたようです。自分もいつどうなるかわからないので手洗いをしっかり心がけようと思います。

●ノロウイルスにかかると、吐き気や嘔吐、下痢などで苦しい思いをするようです。「健康散歩」にあった丁寧な手洗い、食品の中心部までの十分な加熱などの予防方法をしつかり実践して感染しないよう気をつけましょう！

大和支店管内 Nさん 70代

邑智支店管内 Kさん 70代

石見支店管内 Nさん 40代

～令和元年分 公的年金等の 源泉徴収票が送付されます～

令和元年中に公的年金を受け取られた皆さんに対し、年金額や源泉徴収された所得税額などをお知らせする【令和元年分公的年金等の源泉徴収票】が、日本年金機構より1月中旬にハガキで送付されます。(予定)

この源泉徴収票は、所得税の確定申告などを行う際に添付書類として必要となりますので、大切に保管しておきましょう。

※障害年金や遺族年金は、所得税の課税対象となっていないため(非課税)、これらの年金を受けている方には、源泉徴収票は送付されません。

令和2年1・2月 年金相談会

- ・ 邑智支店 1/25 (土) 午前10:00～午後3:00
- ・ 瑞穂支店 1/26 (日) 午前10:00～午後3:00
- ・ 川本支店 1/26 (日) 午前10:00～午後3:00
- ※ 瑞穂支店・川本支店はローン相談会同時開催
(ローン相談会 午前9:00～午後3:00)
- ・ 石見支店 2/ 8 (土) 午前10:00～午後3:00

年金請求の相談・
退職時の相談・
65歳時の相談等々。
相談会以外でもいつでも
大丈夫です。
支店にご連絡ください。



年金に関する疑問・質問は
お気軽にご相談ください

JAしまね 島根おおち地区本部 金融共済部 金融課 TEL.83-1803

2月の 行事紹介

2月3日～10日

令和元年度
下期地区別総代・
連絡員合同会議

午前9時30分より

- 3日 瑞穂地区
場所：出羽公民館
- 6日 川本地区
場所：悠邑ふるさと会館マルチホール
- 7日 邑智地区
場所：邑智支店会議室
- 10日 石見地区
場所：矢上交流センター多目的ホール

午後1時30分より

- 羽須美地区
場所：阿須那公民館
- 桜江地区
場所：桜江総合センター研修室
- 大和地区
場所：都賀西基幹集落センター

2月の外勤日

17日(月)
18日(火)
19日(水)

2月14日 漬物コンテスト

場所：田所公民館

2月19日 ゆとり倶楽部

内容：ウインナー作り 場所：中野団地センター



タテのカギ

- ①雲が浮かんだり星が輝いたり
- ③ 2月23日は——誕生日。国民の祝日です
- ⑥受験生が縁起を担いで食べることもある揚げ物
- ⑧人が並ぶとできます
- ⑨港——。城下——。——工場
- ⑩良いだしが出る海藻
- ⑫しばしば野党とやり合います
- ⑬2020年は——年。2月が29日まであります
- ⑮将棋の盤面に並べる物
- ⑰走り高跳びの選手が飛び越えます
- ⑱読経に合わせてポクポクたたきます
- ⑳縁、結、続に共通の部首
- ㉑XとZの間

ヨコのカギ

- ①鬼は——、福は内
- ②天井とかもいの中に作られます
- ③元素記号はFe。身近な金属です
- ④銭湯へ入るときにくぐることも
- ⑤床側に腹を向けて寝そべります。——寝
- ⑦自然の美しい風景を表す言葉、——風月
- ⑩ちらしやCMもこの一手法
- ⑪赤い花が咲く梅のこと
- ⑭√の記号で表します
- ⑯出発——になって忘れ物に気付いた
- ⑱寺院へ入るときにくぐることも
- ⑲酒を飲むと回る人もいます

二重マスの文字をA～Fの順に並べてできる言葉は何でしょうか？

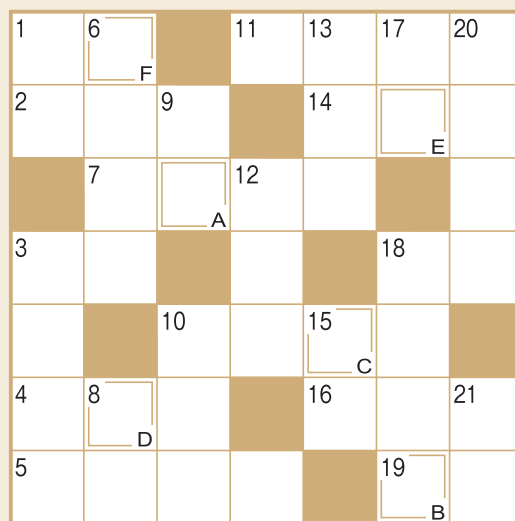

答え

A	B	C	D	E	F
---	---	---	---	---	---

応募要項

- 応募方法 ハガキに、答え、住所、氏名、年齢、電話番号、本誌に関するご意見・ご感想を記入して、下記宛先にお送りください。
- 賞品 正解者の中から抽選で40名（JAしまね全体）の方に「JA商品券」をお贈りします。
- 当選者発表 賞品の発送をもってかえさせていただきます。
- 宛先・締切 〒696-0222 邑智郡邑南町下田所277
JAしまね 島根おおち地区本部 組合員課 「クイズ」係
2020年2月5日（水）（当日消印有効）

◆先月号の答え◆ 「エキデン」

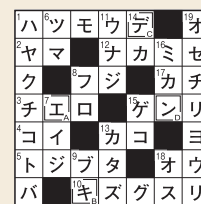

・お預かりした個人情報は、プレゼントの抽選・発送以外の目的で利用することはありません。

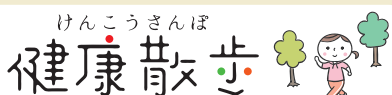

風邪の予防に乾燥対策を!

JA島根厚生連

冬は寒いだけでなく、空気中の湿度が低くなり乾燥も気になる季節です。部屋を暖めるために暖房を使用することも多いと思いますが、それによって湿度はさらに下がり、空気がより乾燥してしまいます。

空気の乾燥は、髪や肌など美容面への影響だけでなく、口や鼻の粘膜を乾燥させ風邪やインフルエンザなどの感染に対する防御機能を低下させてしまいます。そのため、風邪にかかり、体調を崩す方も多くなります。子どもや高齢の方は抵抗力が弱く、大人に比べるとウイルスに感染しやすいです。そこで、乾燥対策をしっかり行い、風邪やインフルエンザの予防に努めることが大切になります。

生活をするうえでの適正な湿度は、40～60%と言われています。湿度が40%を下回るとインフルエンザウイルス等が浮遊しやすくなってしまいます。反対に湿度が高くなり、50%以上になるとそれらは減少すると言われています。まずは、自分の部屋の湿度がどのくらいなのかを知るためにも、湿度計を使い部屋の湿度を確認してみましょう。加湿



の方法として、加湿器の使用は有効です。また、加湿器を使う以外にもストーブの上にやかんを置いたり、濡れたバスタオルや洗たく物を室内に干したりすることでも乾燥対策になります。

風邪やインフルエンザの予防には、もちろん手洗いやうがい、免疫力を上げるための食事・睡眠も効果的です。加えて今年は乾燥対策をして、より快適に、より健康に冬を過ごしてみませんか。

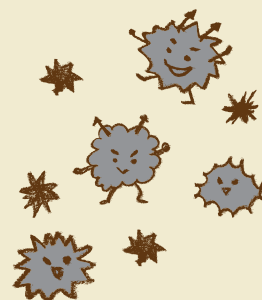

JALしまね組合員様限定

足立美術館 優待プラン

入館料金(大人1名様) 通常 2,300円 → 1,500円(税込)

特別割引券をご用意しております。

ご希望の方は最寄りのJA旅行センター又は
県内農協観光各支店にご依頼下さい。

※ご利用対象はご本人様及びご家族と
させていただきます。

高校生 / 通常 1,000円 → 700円
小中学生 / 通常 500円 → 300円



横山大観「神国日本」(昭和17年)

〈冬季特別展〉2月29日(土)まで開催中 日本画のテーマ

巨匠が愛した美

画家たちが生涯に数多く描いたテーマに注目して作品をご紹介します。
日本画の巨匠たちが愛し、追求した美をお楽しみください。



JR安来駅より無料シャトルバスあり。
ダイヤはホームページでご確認ください。
<http://www.adachi-museum.or.jp/>



■開館時間 / 10月~3月: 午前9時~午後5時
4月~9月: 午前9時~午後5時30分
年中無休(新館のみ展示替えのため休館日あり)

足立美術館
ADACHI MUSEUM OF ART
安来市古川町320 TEL.0854-28-7111 FAX.0854-28-6733

開館50周年記念 『魯山人館』2020年4月1日オープン

足立美術館が開館50周年を迎える
2020年春、新たに『魯山人館』が
オープンします。

北大路魯山人の作品を鑑賞するため
に設計された展示空間で、当館コレ
クションの中から、常時約120点
をご紹介します。魯山人の芸術を心ゆく
まで堪能できる場となることでしょう。



tour 株式会社農協観光

農協観光 島根支店 ☎0852-26-2600
JAしまねやすぎ旅行センター ☎0854-28-6699
JAしまね雲南旅行センター ☎0854-42-9118

農協観光 出雲営業支店 ☎0853-21-3305
JAしまね斐川旅行センター ☎0853-73-9625
JAしまね石見銀山旅行センター ☎0854-82-3501

JAしまね島根おち旅行センター ☎0855-83-0008
JAしまねいわみ中央旅行センター ☎0855-22-8820
JAしまね西いわみ旅行センター ☎0856-22-8587

[プラン有効期限] 2021年3月31日まで

得々プラン

山陰・山陽×沖縄
ケンミンSHOKU会席

期間 令和年 1/5日~4/26日

お1人様/1泊2食付 一室3名様~ **12,000円** (税込)

お1人様/1泊2食付 一室2名様 **14,000円** (税込)

除外日: 土曜日、休前日

●入湯税150円別途頂戴致します。
●お部屋のタイプとご夕食会場はホテル側おまかせとなります。
●夕食会場の個室指定は別途料金を頂戴致します。

お申し込みはお近くの【JAしまね】旅行センターへ

JAしまね 旅行センター本部 TEL.0853-25-8907	農協観光出雲営業支店 TEL.0853-21-3305	いわみ中央旅行センター TEL.0855-22-8820
農協観光 島根支店 TEL.0852-26-2600	斐川旅行センター TEL.0853-73-9625	西いわみ旅行センター TEL.0856-22-8587
やすぎ旅行センター TEL.0854-28-6699	石見銀山旅行センター TEL.0854-82-3501	農協観光浜田支店 TEL.0855-22-1536
雲南旅行センター TEL.0854-42-9118	島根おち旅行センター TEL.0855-83-0008	

2名様~14名様
日~金限定
1日5組限定

のどぐろ飯
ホテル玉泉
鯛と白葱鍋
鳥取県
広島県
牡蠣の土手焼き

山陰・山陽×沖縄
ケンミンSHOKU会席

一食前酒 柚子ワイン
一前菜 沖縄の豆腐珍味
一湯ざり 沖縄の豆腐珍味
一刺身 3種盛り
一焼物 サラダ
一焼物 熟成しほ和牛90分焼き
一焼物 牡蠣の土手焼き
一焼物 蟹と手巻の饅頭 すずな焼
一焼物 鶏のささみ
一焼物 梨のコンポート

一食前酒 柚子ワイン
一前菜 沖縄の豆腐珍味
一湯ざり 沖縄の豆腐珍味
一刺身 3種盛り
一焼物 サラダ
一焼物 熟成しほ和牛90分焼き
一焼物 牡蠣の土手焼き
一焼物 蟹と手巻の饅頭 すずな焼
一焼物 鶏のささみ
一焼物 梨のコンポート

山陰・山陽×沖縄
ケンミンSHOKU会席

ホテル玉泉
利用割引

JA共済保養施設利用割引 ごご利用頂けます。

割引対象 / 島根県JA共済加入者、組合員およびその家族
割引金額 / 宿泊 2,000円 休憩 1,000円

※一人当たりの利用金額が3,500円以上の場合適用致します。

JA共済の宿泊保養施設

曲水の庭
ホテル玉泉

出雲・玉造温泉 政府登録国際観光旅館(登録第880号)

島根県松江市玉造町玉造5-3-2

<https://www.hotel-gyokusen.co.jp>

TEL.0852-62-0021(代)

しまねうれしび

料理研究家 土井小百合

JALしまねびより

本誌は地球環境に優しい植物油インクを使用しております。
VEGETABLE OIL INK

かざりかまぼこ (・ばら・うさぎ)



お正月に残ったかまぼこを使い楽しい飾り切をしてみませんか。お弁当に入れたり、食卓にだしたり笑顔が増えますよ。

●材料

◆ばら◆	◆うさぎ◆
かまぼこ赤板…………… 1本	かまぼこ赤板…………… 1本
いんげん…………… 1本	ごま

●作り方

- | | |
|----------------------------------|------------------------|
| ◆ばら◆ | ◆うさぎ◆ |
| ①板かまぼこを2～3cmに1枚切る。薄く2枚切る。 | ①板かまぼこを幅2cmぐらいに切る。 |
| ②厚い1枚の真ん中に切れ目を入れる。 | ②かまぼこの赤と白の境目を2/3切る。 |
| ③薄い2枚をくるくる巻き②のかまぼこの中に花になるように入れる。 | ③赤い部分をうさぎの耳になるように中に巻く。 |
| ④硬めに茹でたいんげんを斜めに切り葉に見えるように入れる。 | ④ごまで目を付ける。 |

かす汁



ほかほか体が温まる汁物がうれしい時期ですね。鮭の粕汁は寒い冬の汁物におすすめです。酒粕と甘めの味噌でこっくりした味に仕上げ、鮭を加えてボリュームをたすレシピです。冬においしい酒粕をぜひ試してみてください。火を通すのでアルコール分はなくなっています。

●材料 (4人分)

塩サケ…………… 100g	青ネギ…………… 20g
大根…………… 160g	酒粕…………… 40g
人参…………… 1/3本	みそ…………… 60g
里芋…………… 80g	だし汁…………… 800cc
薄揚げ…………… 1枚	

●作り方

- | | |
|----------------------|---|
| ①塩サケは塩抜きして1.5cm角に切る。 | ⑥野菜に火が通ったところに塩サケ、薄揚げ、溶かした酒粕を入れる。 |
| ②大根、人参は短冊切りにする。 | ⑦野菜が柔らかくなったら味噌を入れる。(塩サケの塩分がある場合は少なめてください) |
| ③里芋は1cmの輪切り。 | ⑧器に入れ小口切りの青ネギを入れる。 |
| ④薄揚げは0.5cmの千切り。 | |
| ⑤鍋にだし汁、野菜を入れて煮込む。 | |

牡蠣とねぎのそば



とろみのついたあんかけの「牡蠣とねぎのそば」は、いつまでも温かくて体を温めてくれます。牡蠣を入れたら煮すぎないのがポイントです。(牡蠣が硬くなります)

●材料 (2人分)

牡蠣…………… 1パック150g	水+めんつゆ…………… 400cc
白ネギ…………… 1本	しょうゆ…………… 少々
そば…………… 2玉	片栗粉…………… 大さじ2
ゆず…………… 少々	水…………… 大さじ3
七味…………… 少々	

●作り方

- | | |
|------------------------------|--|
| ①牡蠣は塩をふってもみ、流水の下で洗ってから水けを拭く。 | 入れて煮る。 |
| ②白ネギは長さ4～5cmの斜め切りにする。 | ⑥沸騰したら味をみて、しょうゆ少々を加え、白ネギが柔らかくなったら牡蠣を入れて、身がふくらとするまでさつと煮る。 |
| ③ゆずは皮の部分だけ千切りにする。 | ⑦水溶き片栗粉を回し入れ、とろみをつける。 |
| ④片栗粉と水を混ぜ合わせ、水溶き片栗粉を作る。 | ⑧ゆでたそばに⑦をかけゆずと七味をかける。 |
| ⑤鍋に水とめんつゆ、白ネギを | |

表紙紹介

表紙のイラストは野々村 直通 (ののむらなのおみち) 先生に描いていただいています。

今月の表紙は津和野町左鏡の京村牧場から見る雲海です。盆地地形の津和野では、冷え込んで晴れた風の弱い朝などの条件が揃った時に「津和野の朝霧」と呼ばれる霧が濃く発生します。映画「高津川」で主人公が営む牧場のロケ地となった京村牧場からは、眼下に広がる幻想的な雲海を見ることができます。(注:京村牧場は私有地ですので、無断の立ち入りはご遠慮ください)

【今月の表紙の原画】

原画の全体は次のとおりです。

編集後記

年末に発表される、1年の世相を漢字一文字で表す「今年の漢字」。2019年は、新しい元号から『令』の文字が選ばれました。取材で大勢の方と出会った私の、昨年を表す漢字は『会』。今年も県内各地での出会いを大切に、充実した誌面を作ります。12月には「今年の漢字は『成』」と皆様に報告できるよう1年を過ごします。(和)

JALしまね 公式ホームページ
https://ja-shimane.jp/
2020年1月15日付発行 (月1回発行)
編集/JALしまね ふれあい福祉課・島根おち地区本部
発行/島根県農業協同組合 島根おち地区本部
〒696-0222 島根県島根市下田所277 TEL.0855-93-1801 FAX.0855-93-1373